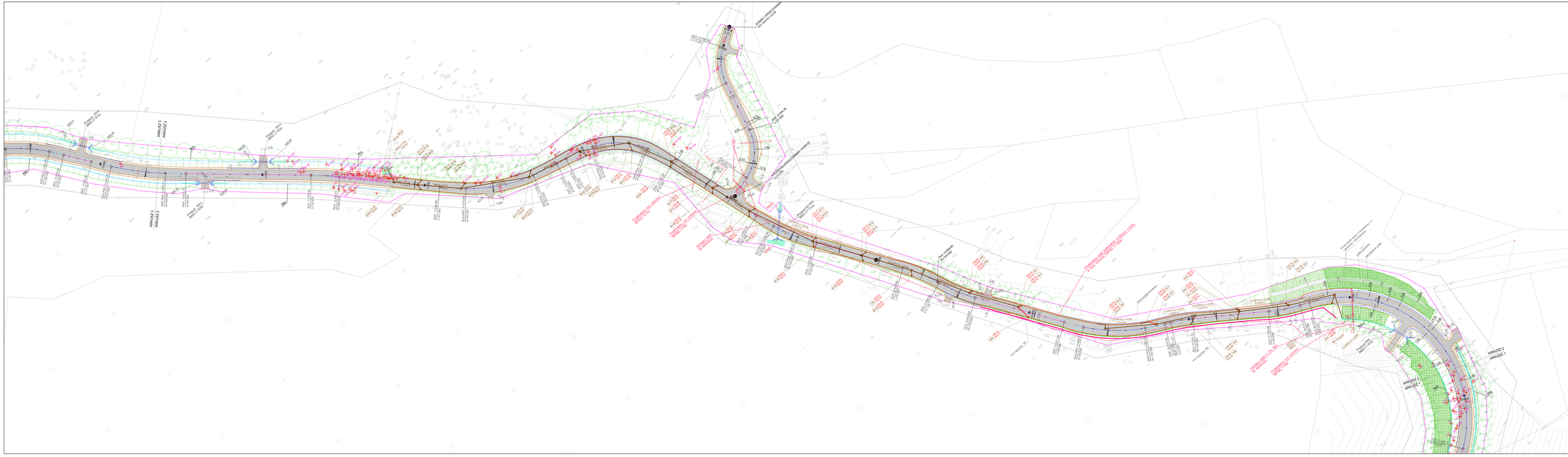

Lokalizacja arkusza

LEGENDA

- Linia rozgraniczająca inwestycję- zajęcie stałe
- Krawężnik betonowy 20x30x100cm
- Krzewy ozdobne
- Nawierzchnia zwiałkowa
- Nawierzchnia z kruszywa
- Utwardzone pobocze
- Projektowany zasięg robót ziemnych
- Projektowana kanalizacja deszczowa
- Drzewa do wycinki
- Projektowane przepusty
- Projektowany mur oporowy
- Projektowanie ogrodzenia Drogowa
- Rozbierana nawierzchnia
- Projektowany ukształcony rów przydrożny
- Projektowany rów umocniony
- Umocnienie skarp turkoniem
- Umocnienie skarp geokratą
- Proj. nasadzenia klon zwyczajny
- Proj. nasadzenia klon jawor

Inwestor / Zamawiający:

GMINA CZARNY BÓR
ul. XXX Lecia PRL 10 , 06-379 Czarny Bór

Jednostka projektowa:

Przedsiębiorstwo Robót Inżynieryjnych TRAKT Sp.zoo.o.o.
ul. Kościuszki 30
06-400 Ciechanów
NIP 5120001120

Obiekt:

Projekt wykonawczy

Zadanie:

"BUDOWA OBWODNICY CZARNEGO BORU - DROGI ŁĄCZĄCEJ Z DROGĄ POWIATOWĄ NR 3360Z Z DROGĄ WOJEWÓDZKĄ NR 1 "

Nr tomu:

II

Lokalizacja inwestycji:

CZARNY BÓR: dz. nr 70, 76,771,772, 55, 541,543,62,49/2, 544,49/1, 308,307,308,310,309,314,313,311,333,315/2, 315/1, 332 obręb 0002 Czarny Bór ; 10, 1/1obręb Stary Lesbarków ;

Branża:
Drogowa,Ob-Fundamentowa-d bud. elektryczna -d bud. wodnomo -d

Typ rysunku:

PROJEKT ZAGOSPODAROWANIA TERENU
ARKUSZ 2

Uprawnienia	Imię i nazwisko	Nr uprawnień	Podpis
Projektant br. drogowej branży Sprawdzający br. drogowej	mgr inż. Krzysztof Wiesław Wiesławski	2/86/OOUA/90	
	mgr inż. Grzegorz Lewowski	26/2/OOS/12	
Sprawdzający br. mostowej	mgr inż. Jarosław Wiesławski	74/OOS/10	
Projektant br. elektryczna	mgr inż.Magdalena Kozłowska -Ogłoza	158/OOS/10	
Projektant br.sanitarna	inż. Grzegorz Sulkowski	50/1/OOUA/90	
Rzeczoznawca br.sanitarna	mgr inż.Katarzyna Rychnowska		
Rzeczoznawca br. drogowa	mgr inż.Jarosław Wiesławski		

Skala mapy	Skala	Data	Nr rys.	Nr tomu
19 +12	**1 : 500**	**04 . 2014**	**II**	**1/2**

Zmiana	Data	Dz.	Nr strony	Nr zmian	Nr stron	Tomów
PW	**(MM.RR.)**			**II**	**1/2**	**00**